



ENDOCLUBNORD

PROGRAMM

2017

03. + 04. NOVEMBER
HAMBURG MESSE WEST

DAS INTERNATIONALE
FORUM FÜR ENDOSKOPIE

MOVIPREP®

VERTRAUEN
DURCH KLARHEIT



Verträgliche und
wirksame Darmreinigung

**ENDOCLUFF
VISION®**

Verbesserung
der Endoskopie-Effizienz



Anwenderfreundliche und
effektive Koloskopie

+

MOVIPREP®/MOVIPREP® Orange, Pulver zur Herstellung einer Lösung zum Einnehmen. Zusammensetzung: Beutel A enthält: Macrogol 3350 100 g, Natriumsulfat 7,5 g, Natriumchlorid 2,691 g, Kaliumchlorid 1,015 g; Beutel B enthält: Ascorbinsäure 4,7 g, Natriumascorbat 5,9 g. **Hilfsstoffe MOVIPREP®:** Aspartam (E951), Acesulfam-Kalium (E950), Zitronenaroma. **Hilfsstoffe MOVIPREP® Orange:** Aspartam (E951), Acesulfam-Kalium (E950), Orangenaroma. **Anwendungsgebiete:** Zur Darmreinigung vor klinischen Maßnahmen bei Erwachsenen, die einen sauberen Darm erfordern, z.B. endoskopische oder radiologische Untersuchungen des Darms. **Gegenanzeigen:** Gastrointestinale Obstruktion oder Perforation, Störungen der Magenentleerung, Ileus, Phenylketonurie (MOVIPREP® Orange enthält Aspartam), Glukose-6-Phosphatdehydrogenase-Mangel (MOVIPREP® Orange enthält Ascorbat), Überempfindlichkeit gegen einen der arzneilich wirksamen Bestandteile oder einen der sonstigen Bestandteile, toxisches Megakolon als Komplikation schwerer entzündlicher Darmerkrankungen. MOVIPREP®/MOVIPREP® Orange darf nicht bei bewusstlosen Patienten angewendet werden. **Nebenwirkungen:** Sehr häufig: Abdominalschmerz, Übelkeit, abdominale Aufblähung, Analreizungen, Krankheitsgefühl, Fieber. Häufig: Schlafstörungen, Schwindel, Kopfschmerzen, Erbrechen, Dyspepsie, Rigor, Durst, Hunger; Gelegentlich: Dysphagie, Leberfunktions-tests anormal. Nicht bekannt: Allergische Reaktionen einschließlich anaphylaktische Reaktionen, Dyspnoe und Hautreaktionen, Elektrolytverschiebungen, einschließlich Bikarbonatkonzentration im Blut vermindert, Hyper- und Hypokalzämie, Hypophosphatämie, Hypokaliämie und Hyponatriämie sowie Änderungen der Chloridkonzentration im Blut, Dehydratation, Krampfanfälle im Rahmen einer ausgeprägten Hyponatriämie, vorübergehender Anstieg des Blutdrucks, Arrhythmie, Palpitationen, Flatulenz, Brechreiz, Allergische Hautreaktionen einschließlich Angioödem, Pruritus, Urticaria, Hautausschlag, Erythem. **Handelsformen:** Eine Anwendung besteht aus 2 Btl. A und 2 Btl. B. Packungsgrößen von 1 (N 1), 10, 40, 80, 160 und 320 Packungen einer einzelnen Anwendung. Klinikpackung mit 40 einzelnen Anwendungen. Apothekenpflichtig. Stand 03/2016

DE/M/PR/11215/02066

MOVIPREP NORGINE und das Norgine-Siegel sind eingetragene Marken der Norgine Unternehmensgruppe. ENDOCLUFF VISION ist eine Marke von Arc Medical Design Limited.

Norgine GmbH
Postfach 1840
D-35041 Marburg
Internet: www.norgine.de
e-mail: info@norgine.de



VORWORT 05
DER KONGRESS 07
PROGRAMM 10
GÄSTE 12
KLINIK-TEAMS 21
SPONSOREN 23
PREISE UND KUNDENKONDITIONEN 25
KONTAKT 27
HVV-PLAN 28
ANREISE 29
ALLGEMEINE HINWEISE 31
ANMELDUNG 33

www.endoclubnord.de

ENDOCLUBNORD



Ablation des Barrett-Ösophagus mit HybridAPC

- ☑ Wasserstrahl-Elevation vor der APC-Ablation
- ☑ Thermischer Schutz der Muskularis
- ☑ Limitierte APC-Eindringtiefe, minimiertes Strikturrisiko
- ☑ Zielgenaue dynamische APC-Applikation, gesundes Epithel wird geschont
- ☑ Kostengünstiges Einmal-Instrument
- ☑ Mit bewährter APC- und Wasserstrahl-Funktion
- ☑ Kein Instrumentenwechsel für Elevation und Ablation

VORWORT 2017 – (FAST) ALLES NEU!



Thomas Rösch, Siegbert Faiss, Jürgen Pohl

Liebe Freunde des ENDOCLUBs,

auch **2017** wird ein interessantes ENDOCLUB-Jahr werden: Nach dem großen Erfolg des **ENDOCLUBNORD 2016** und des **ENDOCLUB Spring 2017** sind wir im November erstmals in **Hamburgs Messehallen mit neuem Layout**. Wie immer bieten wir Lehrreiches und Interessantes für Endoskopiker und Endoskopie-Assistenz.

Wir zeigen noch **mehr Praxisbezug** und werden noch **innovativer!**

Am Freitag gibt es einzelne **spezielle Live-Fälle**, die noch ausführlicher als bisher gezeigt und diskutiert werden. Am Samstag verbinden wir die Fälle vom Vortag und vom Vorjahr mit **Evidenz- und Praxistipps**. Und Sie erfahren aus erster Hand von den neuesten endoskopischen Innovationen.

Erleben Sie zahlreiche international bekannte **Endoskopie-Experten**.

Und last but not least – wir haben einen neuen Partner: das Vorsymposium **Complications in GI Endoscopy**.

Kommen Sie und erleben Sie das **ENDOCLUBNORD-Feeling!**

Siegbert Faiss (Präsident 2017), Jürgen Pohl, Thomas Rösch

Entocort®

Budesonid

Ein gutes Lebensgefühl. Morbus Crohn unter Kontrolle:^{1,2}

First-line in der akuten leichten bis mäßig-starken ileozökalen Morbus Crohn Erkrankung³

¹ Hofer KN. Ann Pharmacother 2003; 37(10): 1457-1464 ² Greenberg GR et al. N Engl J Med 1994; 331(13):836-841
³ Dignass A et al. J Crohns Colitis 2010; 4(1): 28-62

Entocort® Kapseln. Wirkstoff: Budesonid. **Zusammensetzung:** 1 Hartkapsel mit veränderter Wirkstofffreisetzung enthält: 3mg Budesonid. **Sonstige Bestandteile:** Polysorbat 80, Ethylcellulose, Tributylacetylcitrat (Ph.Eur.), Triethylcitrat, Dimeticon (1000 cSt), Talkum, Methacrylsäure-Ethylacrylat-Copolymer (1 : 1) (Ph.Eur.), Sucrose, Maisstärke, Gelatine, Natriumdodecylsulfat, Titandioxid, hochdisperses Siliciumdioxid, dickflüssiges Paraffin, Eisenoxide und -hydroxide, Schellack, Ammoniumhydroxid, Kaliumhydroxid. **Anwendungsgebiete:** Behandlung des Morbus Crohn mit Beteiligung des Ileums (Krummdarm) und/oder des Colon ascendens (Teil des Dickdarms) in folgenden Situationen: Schubtherapie des Morbus Crohn leichten bis mittelschweren Grades, Ersatz von Prednisolon bei steroidabhängigen Patienten. **Gegenanzeigen:** Überempfindlichkeit gegen Budesonid oder einen der sonstigen Bestandteile. Lokale Infektionen des Darms (Bakterien, Pilze, Viren). **Nebenwirkungen:** Cushingoide Eigenschaften; Wachstumsverzögerung; Verdauungsstörung (Dyspepsie); Muskelkrämpfe; Tremor; psychomotorische Hyperaktivität; Palpitationen; Verhaltensänderungen wie Nervosität, Schlaflosigkeit, Stimmungsschwankungen; Depressionen; Angstzustände; Aggression; Verschwommensehen; Glaukom; grauer Star einschl. subkapsulärer Katarakt Hautreaktionen (Urtikaria, Exantheme); Ekchymose; Menstruationsstörungen; Hypokaliämie; anaphylaktische Reaktionen. Nebenwirkungen, die für systemische Glukokortikoide typisch sind (ca. 50% seltener als equipotente Dosen Prednisolon), wie cushingoider Habitus, Wachstumsverzögerung, Blutdruckanstieg, Erhöhung des Infektionsrisikos, verzögerte Wundheilung, verminderte Glucosetoleranz, Natriumretention mit Ödembildung, vermehrte Kaliumausscheidung, Störungen der Sexualhormonsekretion, Funktionsschwäche der Nebennierenrinde, Muskelschwäche, Osteoporose, aseptische Knochennekrosen, Glaukom, psychische Störungen, Magengeschwür, Bauchspeicheldrüsenentzündung, Erhöhung des Thromboserisikos. **Warnhinweise:** Enthält Sucrose. **Verschreibungspflichtig. Stand der Information:** August 2016 **Pharmazeutischer Unternehmer:** Tillotts Pharma GmbH, Warmbacher Strasse 80, DE-79618 Rheinfelden, www.tillotts.de

 **TILLOTTS PHARMA**
ZERIA GROUP
GI-health is our passion™

Entocort®
Budesonid

Ein gutes Gefühl

Tillotts Pharma GmbH | Kurfürstendamm 21 | 10719 Berlin | Tel +49 30 88706 7770 | Fax +49 30 88760 1202 | www.tillotts.de

DER KONGRESS ENDOCLUBNORD DER GRÖSSTE KONGRESS FÜR LIVE-ENDOSKOPIE WELTWEIT

Die Teilnehmer des **ENDOCLUBNORD** können die endoskopischen Eingriffe und Operationen aus den drei Hamburger Kompetenzzentren, dem Universitätsklinikum Hamburg-Eppendorf (UKE), der Asklepios Klinik Altona und der Asklepios Klinik Barmbek, **live mitverfolgen**.

Die Qualität der ausgewählten Experten und die Vielzahl der Eingriffe werden weltweit als **einmalig** eingestuft.

Neben der Live-Übertragung werden **Vorträge und Diskussionen** zu neuen Techniken und Entwicklungen im Bereich der Diagnose und Therapie angeboten.

2.500 Teilnehmer aus **30 Ländern** treffen sich jährlich im November in Hamburg.

Die neue Location: Hamburg Messe West liegt **mitten in Hamburgs vielfältigem und lebendigem Zentrum**.

Unsere **25 jährige Erfahrung** ergänzt sich mit ständiger Innovation auf dem Gebiet der Endoskopie.

Die **Kongresssprachen sind Deutsch und Englisch** mit simultaner Übersetzung.

Die Tagung wird bei der **Ärztammer Hamburg zertifiziert**.

COMPLICATIONS IN GI ENDOSCOPY

Weitere Informationen und ein detailliertes Programm finden Sie unter

www.complications-in-endoscopy.com

NEUE LOCATION!
HAMBURG MESSE
EINGANG WEST
HALLE A3

S-/U-Bahnhof
Sternschanze (Messe)
Lagerstraße
20357 Hamburg

www.endoclubnord.de

VORSYMPOSIUM*
DONNERSTAG 02.11.2017
CROWNE PLAZA HOTEL
HAMBURG

*begrenzte Teilnehmerzahl

Diagnostische EUS Lösungen



Acquire™

Endoskopische Ultraschall
Feinnadelbiopsie (FNB)

*Entwickelt, um Gewebegewinnung zu maximieren
und um Fragmentierung zu minimieren.*

Alle Marken- und Urheberrechte gehören den entsprechenden Rechteinhabern. VORSICHT: Diese Produkte dürfen nur durch oder im Auftrag eines Arztes erworben werden. Indikationen, Kontraindikationen, Warnungen und Anleitungen zur Benutzung sind der dem Produkt beigegebenen Gebrauchsanweisung zu entnehmen. Informationen nur für die Verwendung in Ländern mit gültigen Produktregistrierungen bei den zuständigen Gesundheitsbehörden. Dieses Material ist nicht für die Verwendung in Frankreich gedacht. Produkt ist nur im Europäischen Wirtschaftsraum (EWR) verfügbar. Informationen über die Verfügbarkeit erhalten Sie von Ihrem Verkaufsrepräsentanten oder dem für Sie zuständigen Kundendienst.

ENDOCLUBNORD

DAS INTERNATIONALE FORUM FÜR ENDOSKOPIE

03. + 04. NOVEMBER 2017

HAMBURG MESSE WEST

XXL TEAM-TICKET

für das ganze Team!

Nutzen Sie den Frühbucher-
Bonus vom ENDOCLUBNORD
und kommen Sie mit Ihrer
gesamten Abteilung/Praxis.

Frühbucher
bis 20.09.2017 Euro 550,-

WIR SEHEN UNS IN HAMBURG.

ENDOCLUBNORD

www.endoclubnord.de

FREITAG 03.11.2017

HAMBURG MESSE WEST

- 09 **09.00–09.10 HALLE A3**
ERÖFFNUNG
S. Faiss, Präsident
- 09.10–10.10**
ENDOSKOPIE LIVE, TEIL 1
Live-Demonstrationen endoskopischer Techniken aus den Asklepios Kliniken Altona und Barmbek und dem UKE (Universitätsklinikum Hamburg-Eppendorf)
- 10 **10.10–10.30**
THE SPECIAL LIVE CASE – EUS-FNA TIPS, TRICKS AND NEEDLES
R. Hawes, Orlando
- 10.30–10.50**
NORGINE LECTURE – KOLOSKOPIE-QUALITÄT JENSEITS DER ADENOMRATE F.J. Heil, Andernach
- 10.50–11.20**
11 **KAFFEEPAUSE UND BESUCH DER FACHAUSSTELLUNG**
- 11.20–12.20**
ENDOSKOPIE LIVE, TEIL 2
Live-Demonstrationen endoskopischer Techniken aus den Asklepios Kliniken Altona und Barmbek und dem UKE (Universitätsklinikum Hamburg-Eppendorf)
- 12 **12.20–12.40**
THE SPECIAL LIVE CASE – A LARGE COLONIC POLYP
M. Bourke, Sydney
- 12.40–13.00**
TAKEDA LECTURE – DIE NEUEN ECCO GUIDELINES MORBUS CROHN
A. Dignaß, Frankfurt
- 13 **13.00–14.00**
MITTAGSPAUSE UND BESUCH DER FACHAUSSTELLUNG

10

- 14 **14.00–15.20**
ENDOSKOPIE LIVE, TEIL 3
Live-Demonstrationen endoskopischer Techniken aus den Asklepios Kliniken Altona und Barmbek und dem UKE (Universitätsklinikum Hamburg-Eppendorf)
- 15 **15.20–15.40**
THE SPECIAL LIVE CASE – A DIFFICULT ERCP
J. Devière, Brüssel
- 15.40–16.00**
CANTEL LECTURE – ENDOSKOP-HYGIENE: ALLE PROBLEME GELÖST? M. Jung, Mainz
- 16 **16.00–16.30**
KAFFEEPAUSE UND BESUCH DER FACHAUSSTELLUNG
- 16.30–17.40**
ENDOSKOPIE LIVE, TEIL 4
Live-Demonstrationen endoskopischer Techniken aus den Asklepios Kliniken Altona und Barmbek und dem UKE (Universitätsklinikum Hamburg-Eppendorf)
- 17 **17.40–18.00**
THE SPECIAL LIVE CASE – CHOLANGIOSCOPY
H. Neuhaus, Düsseldorf
- 18

10

SAMSTAG 04.11.2017

HAMBURG MESSE WEST

- 09 **09.00–10.30**
ENDOCLUB POSTPROCESSING, TEIL 1 – DIE FÄLLE VOM VORTAG UND VORJAHR
Moderation:
S. Faiss, T. Rösch, J. Pohl
- 10 **10.30–10.50**
COMPLICATIONS IN GI ENDOSCOPY, RESÜMEE DER WORKING GROUPS
H. Neumann, Mainz
- 10.50–11.30**
11 **INNOVATIONSFORUM – WAS GIBT ES NEUES?**
Moderation: T. Rösch, Hamburg; J. Devière, Brüssel; I. Gralnek, Haifa; M. Wallace, Jacksonville; M. Barthet, Marseille
- 11.30–12.00**
KAFFEEPAUSE UND BESUCH DER FACHAUSSTELLUNG
- 12 **12.00–13.00**
ENDOCLUB POSTPROCESSING, TEIL 2 – DIE FÄLLE VOM VORTAG UND VORJAHR
Moderation:
S. Faiss, T. Rösch, J. Pohl
- 13 **13.00–13.30**
LEITLINIEN UPDATE ENDOSKOPIE
J. Pohl

10

PROGRAMM

ENDOCLUBNORD
03. + 04.11.2017
HAMBURG MESSE
EINGANG WEST
HALLE A3

ENDOCLUBNORD

13.30
VERABSCHIEDUNG UND EINLADUNG ZUM ENDOCLUBNORD 2018
T. Rösch

11

GÄSTE



PROF. DR. LARS AABAKKEN
OSLO,
NORWEGEN



PROF. DR. HANS-D. ALLESCHER
GARMISCH-PARTENK.,
DEUTSCHLAND



DR. JOHN ANDERSON
LONDON,
ENGLAND



PROF. DR. AXEL DIGNASS
FRANKFURT,
DEUTSCHLAND



PROF. DR. EVGENY FEDOROV
MOSKAU,
RUSSLAND



PROF. DR. IAN GRALNEK
HAIFA, ISRAEL



DR. JENS ASCHENBECK
BERLIN,
DEUTSCHLAND



PROF. DR. MARC BARTHET
MARSEILLE,
FRANKREICH



PROF. DR. PRADEEP BHANDARI
PORTSMOUTH,
ENGLAND



PROF. DR. FRIEDRICH HAGENMÜLLER
HAMBURG,
DEUTSCHLAND



PD DR. DIRK HARTMANN
BERLIN,
DEUTSCHLAND



PROF. DR. ROBERT HAWES
ORLANDO,
FLORIDA, USA



PROF. DR. MICHAEL BOURKE
SYDNEY, AUSTRALIEN



PROF. DR. JACQUES DEVIÈRE
BRÜSSEL, BELGIEN



DR. FRANZ JOSEF HEIL
ANDERNACH,
DEUTSCHLAND



RITA HIEBER
AUGSBURG,
DEUTSCHLAND

GÄSTE

MICRO-TECH Mehrstufen-Dilatationsballons

Drei Durchmesser, ein Ballon.

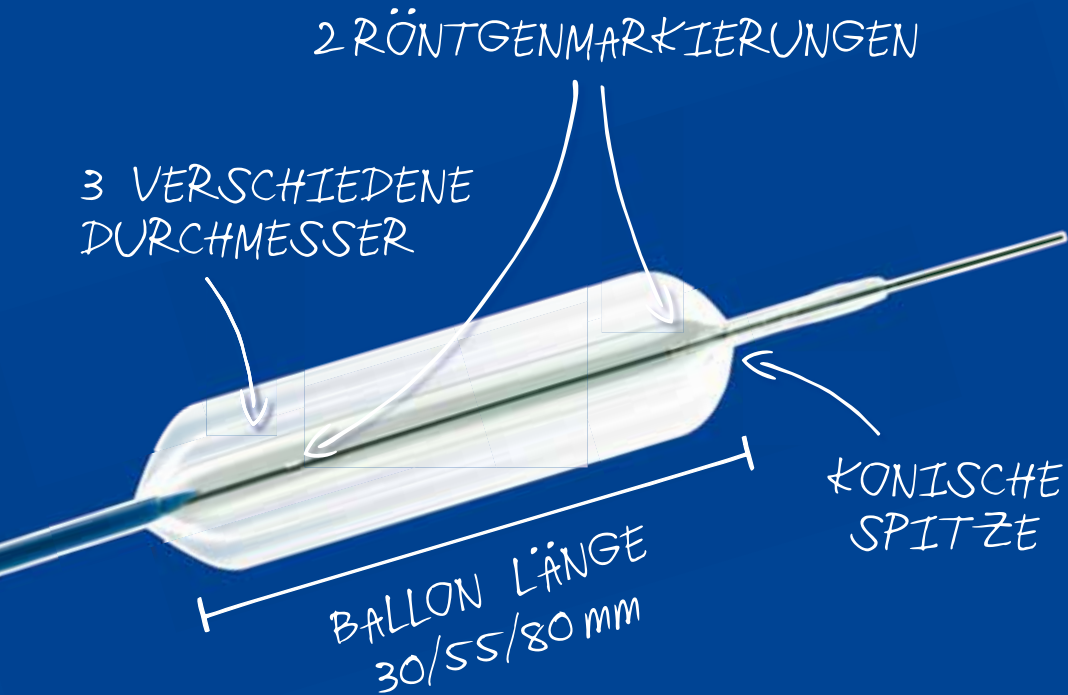

Vertrauen in Präzision und Zuverlässigkeit.

Die Mehrstufen-Dilatationsballons ermöglichen eine einfache und zuverlässige Dilatation von Stenosen. Jeder Ballon kann auf drei verschiedene, fest vorgegebene Durchmesser geweitet werden. Für eine progressive Dilatation in drei definierten Stufen. Vertrauen Sie in mehr. Mit MICRO-TECH.

Europe micro-tech-europe.com | USA mtendoscopy.com | China micro-tech.com.cn



GÄSTE



PROF. DR. MICHAEL JUNG
MAINZ,
DEUTSCHLAND



SIGRUN KAURTZ
DORTMUND,
DEUTSCHLAND



PROF. DR. MIKHAIL KOROLEV
ST. PETERSBURG,
RUSSLAND



PROF. DR. JAMES LAU
HONGKONG, CHINA



DR. ALBIN LÜTKE
KOBLENZ,
DEUTSCHLAND



PROF. DR. HELMUT MESSMANN
AUGSBURG,
DEUTSCHLAND



DR. PETER MEIER
HANNOVER,
DEUTSCHLAND



DR. GERO MOOG
KASSEL,
DEUTSCHLAND



Zur Darmreinigung vor Koloskopien oder Röntgenuntersuchungen

Für eine gründliche Entleerung und Reinigung¹

- Duales Wirkprinzip durch zwei Wirkstoffe¹
- Hohe Verträglichkeit²
- Schmeckt angenehm frisch nach Zitrone³



¹ Fachinformation CitraFleet® Stand 12/2015

² Ciáurriz A, et al. Calidad de la colonoscopia: efectividad y tolerancia de tres regímenes de limpieza. Poster presented at Semana de las Enfermedades Digestivas (SED) 11-14 de Junio, 2011. Sevilla, Spain.

³ Schirin-Sokhan R., Trautwein C., MMW Fortschritte der Medizin Originalien 2009; 151(1): 34-38

CitraFleet® Pulver zur Herstellung einer Lösung zum Einnehmen in einem Beutel. Wirkstoffe: Natriumpicosulfat, leichtes Magnesiumoxid, wasserfreie Citronensäure. **Zusammensetzung:** 1 Beutel mit 15,08 g Pulver enth. 10,0 mg Natriumpicosulfat, 3,5 g leichtes Magnesiumoxid und 10,97 g wasserfreie Citronensäure. **Sonst. Bestandt.:** Kaliumhydrogencarbonat, Saccharin-Natrium, Zitronenaroma (Zitronenaroma, Maltodextrin, RRR- α -Tocopherol E 307). **Anwendungsgebiete:** für Erwachsene ab 18 Jahren: zur Darmreinigung vor jeder diagnostischen Untersuchung, die nur bei einem gut gereinigten Darm sinnvoll durchgeführt werden kann (z.B. Koloskopie, Röntgen). **Gegenanzeigen:** Überempf. gg. Bestandt., dekomp. Herzinsuff., schwere Dehydrat., Hypermagnesiämie, Magenretention, Ulzerat. GIT, tox. Colitis, tox. Megacolon, Ileus, Übelkeit, Erbrechen, Aszites, abdom.-chir. Notfall (Appendizitis), Obstr./Perfor. GIT, Rhabdomyolyse, aktive Entzündung (Morbus Crohn, Colitis ulcerosa), eingeschr. Nierenfunkt. **Warnhinweise:** enthält 5 mmol Kalium. **Nebenwirkungen:** sehr häufig: Bauchschm. häufig: Blähbauch, Durstgef., Analbeschw., Proktalgie, Müdigk., Schlafst., Kopfschm., Mundtrock., Übelkeit gelegentlich: Schwindel, Erbrechen, Stuhlinkont. Häufigk. n. bekannt: Anaphylaktoide Reakt., Überempf., Hyponatriämie, Epilepsie, Konvuls., ortho. Hypotonie, Verwirrheitszust., Hautausschl., Urtikaria, Pruritus, Purpura, Flatulenz, Schmerzen, Durchfall. **Apothekenpflichtig.** Stand: Dezember 2015. **Zulassungsinhaber:** Casen Recordati, S.L., Autovía de Logroño Km 13,300, 50180 UTEBO, Zaragoza, Spanien. **Mitvertrieb:** Recordati Pharma GmbH, Eberhard-Finckh-Str. 55, 89075 Ulm, F_B02.

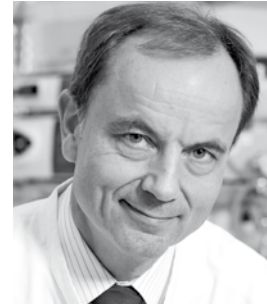

PROF. DR. HORST NEUHAUS
DÜSSELDORF,
DEUTSCHLAND



PROF. DR. HELMUT NEUMANN
MAINZ,
DEUTSCHLAND



DR. GABRIELE NIEMANN
BERLIN,
DEUTSCHLAND



DR. UTE PFEIFER
DÜSSELDORF,
DEUTSCHLAND



PROF. DR. COLIN REES
SOUTH TYNESIDE,
ENGLAND



PROF. DR. HANS-JOACHIM SCHULZ
BERLIN, DEUTSCHLAND



PD DR. UWE SEITZ
HEPPENHEIM,
DEUTSCHLAND



PROF. DR. ANDREA TANNAPFEL
BOCHUM, DEUTSCHLAND

Colitis ulcerosa und Morbus Crohn:

PRÄZISE THERAPIE AM ORT DER ENTZÜNDUNG

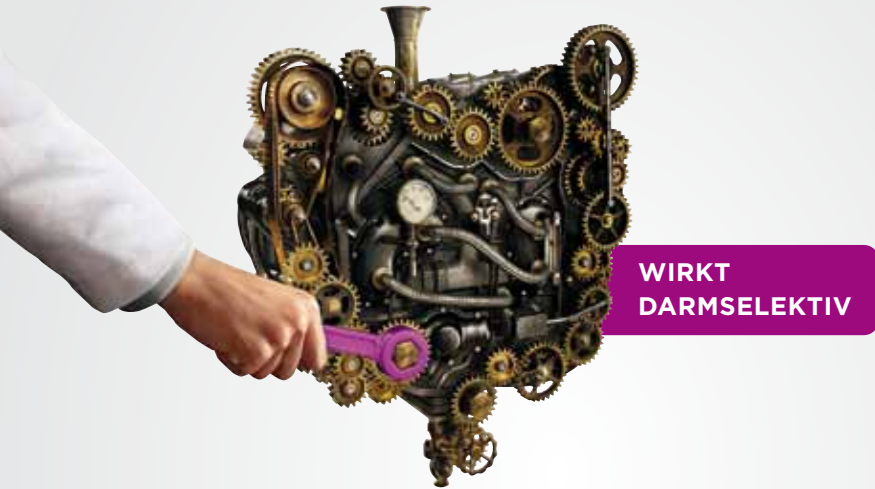

WIRKT
DARMSELEKTIV

- ◆ Anhaltende Remission¹⁻³
- ◆ Günstiges Verträglichkeitsprofil¹⁻³
- ◆ Erster darmselektiver Integrin-Antagonist bei mittelschweren bis schweren aktiven Formen von Colitis ulcerosa und Morbus Crohn¹⁻⁴

Zugelassen bei Erwachsenen nach
konventioneller Therapie oder Anti-TNF-Therapie¹

1. Fachinformation Entyvio®, Stand 11/2015 2. Feagan BG, et al. N Engl J Med. 2015; 369(8): 699-710 3. Sandborn WJ, et al. N Engl J Med. 2015; 369(8): 711-721 4. Wyant T, et al. Gut 2014; 0, 1-7. doi: 10.1136/gutjnl-2014-307127.

Entyvio® 300 mg, Pulver für ein Konzentrat zur Herstellung einer Infusionslösung
Wirkstoff: Vedolizumab. Zusammensetzung: Arzneilich wirksamer Bestandteil: Jede Durchstechflasche enthält 300 mg Vedolizumab; nach Rekonstitution enthält 1 ml Infusionslösung 60 mg Vedolizumab. Sonstige Bestandteile: L-Histidin, L-Histidin-Monohydrochlorid, L-Arginin-Hydrochlorid, Saccharose, Polysorbat 80. Anwendungsgebiete: Colitis ulcerosa: Behandlung von erwachsenen Patienten mit mittelschwerer bis schwerer aktiver Colitis ulcerosa, die entweder auf konventionelle Therapie oder einen der Tumornekrosefaktor-alpha (TNF α)-Antagonisten unzureichend angesprochen haben, nicht mehr darauf ansprechen oder eine Unverträglichkeit gegen eine entsprechende Behandlung aufweisen. Morbus Crohn: Behandlung von erwachsenen Patienten mit mittelschwerem bis schwerem aktiven Morbus Crohn, die entweder auf konventionelle Therapie oder einen der Tumornekrosefaktor-alpha (TNF α)-Antagonisten unzureichend angesprochen haben, nicht mehr darauf ansprechen oder eine Unverträglichkeit gegen eine entsprechende Behandlung aufweisen. Gegenanzeigen: Überempfindlichkeit gegen den Wirkstoff oder einen der sonstigen Bestandteile. Aktive schwere Infektionen wie Tuberkulose, Sepsis, Cytomegalievirus, Listeriose und opportunistische Infektionen, wie z. B. progressive multifokale Leuko-enzephalopathie (PML) (siehe Abschnitt 4.4 Fachinformation). Nebenwirkungen: Sehr häufig: Nasopharyngitis, Kopfschmerzen, Arthralgie; Häufig: Bronchitis, Gastroenteritis, Infektionen der oberen Atemwege, Grippe, Sinusitis, Pharyngitis, Parästhesie, Hypertonie, oropharyngeale Schmerzen, verstopfte Nase, Husten, anale Abszesse, Analfissur, Übelkeit, Verdauungsstörungen, Verstopfung, aufgeblähter Bauch, Blähungen, Hämorrhoiden, Hautausschlag, Juckreiz, Ekzem, Erythem, Nachtschweiß, Akne, Muskelkrämpfe, Rückenschmerzen, Muskelschwäche, Müdigkeit, Schmerzen in den Extremitäten, Fieber; Gelegentlich: Infektion der Atemwege, Vulvovaginalkandidose, Mundsoor, Follikulitis, Reizungen an der Infusionsstelle (einschl.: Schmerzen und Reizungen an der Einstichstelle), infusionsbedingte Reaktionen, Schüttelfrost, Kältegefühl. Bei einem Patienten mit Morbus Crohn wurde während der 2. Infusion ein schwerwiegendes unerwünschtes IR-Ereignis berichtet (die berichteten Symptome waren Dyspnoe, Bronchospasmus, Urtikaria, Hitzewallungen, Hautausschlag und erhöhter Blutdruck und Herzfrequenz), das mit Absetzen der Infusion und Behandlung mit Antihistaminika und intravenös verabreichtem Hydrocortison erfolgreich behandelt wurde. Infektionen: In kontroll. Studien und der Open-Label-Fortsetzungsstudie mit Vedolizumab bei Erwachsenen wurden schwerwiegende Infektionen wie Tuberkulose, Sepsis (einige mit tödlichem Ausgang), Salmonellen-Sepsis, Listerien-Meningitis und Cytomegalievirus-Colitis berichtet. Malignität: Bisherige Ergebnisse aus dem klinischen Programm lassen nicht auf ein erhöhtes Risiko für maligne Erkrankungen schließen, jedoch war das Auftreten von Krebserkrankungen gering und die langfristige Exposition war begrenzt. Langzeituntersuchungen zur Sicherheit dauern noch an. Wechselwirkungen sowie weitere Hinweise: siehe Fachinformation. Verschreibungspflichtig. EU-Zulassungsinhaber: Takeda Pharma A/S, Taastrup, Dänemark. Kontaktadresse d. Pharm. Unternehmens in Deutschland: Takeda GmbH, Byk-Gulden-Straße 2, 78467 Konstanz, Tel.: 0800825325, medinfo@takeda.de. Stand: 11/2015



© 2017 Takeda Pharma Vertrieb GmbH & Co. KG



GÄSTE



DR. SIWAN
THOMAS-GIBSON
LONDON,
ENGLAND



PROF. DR.
MICHAEL WALLACE
JACKSONVILLE,
FLORIDA, USA



DR. GEORGE WEBSTER
LONDON,
ENGLAND



PROF. DR.
NAOHISA YAHAGI
TOKIO, JAPAN



FRACTYL

Revita™ Duodenal Mucosal Rejuvenation (DMR)

Ein innovatives endoskopisches Verfahren
zur Behandlung von Insulinresistenz bei Patienten
mit Typ2 Diabetes und Fettleber



KLINIK-TEAMS KONGRESSLEITUNG



 **ASKLEPIOS**
Klinik Altona

ASKLEPIOS KLINIK ALTONA
PROF. DR. JÜRGEN POHL
DR. HELGE OTTO
DR. INGO STEINBRÜCK
und ENDOSKOPIE-TEAM
PROF. DR. GERO PUHL (CHIRURGIE)
DR. JULIA BERTOLINI (PATHOLOGIE)



 **ASKLEPIOS**
Klinik Barmbek

ASKLEPIOS KLINIK BARMBEK
PROF. DR. SIEGBERT FAISS
DR. VIKTOR REMPEL
DR. ROBERT BAUMBACH
WOLFGANG CORDRUWISCH
und ENDOSKOPIE-TEAM
PROF. DR. KARL-JÜRGEN OLDHAFFER (CHIRURGIE)
DR. BERND FEYERABEND (PATHOLOGIE)



 **UKE**
HAMBURG

UNIVERSITÄTSKLINIKUM HAMBURG-EPPENDORF
PROF. DR. THOMAS RÖSCH
DR. GUIDO SCHACHSCHAL
DR. STEFAN GROTH
und ENDOSKOPIE-TEAM
PROF. DR. OLIVER MANN (CHIRURGIE)
PD DR. STEFAN STEURER (PATHOLOGIE)

MR. SMART



ANGENEHM

Weicher Applikator mit Gleitfilm
Leichtes Halten durch geringe Volumina

HYGIENISCH

Mit eingebautem Rücklaufschutz

EINFACH

Weiche „Akkordeon-Flasche“
für leichtes Zusammendrücken

REKTALE THERAPIE DER COLITIS ULCEROSA EINFACH GEMACHT

Salofalk® Klysmen

Salofalk® Granu-Stix® 500mg/1000mg/1,5g/3g; Salofalk® 250mg/500mg magensaftresistente Tabl.; Salofalk® 250mg/500mg/1g Suppositorien; Salofalk® 2g/30ml bzw. 4g/60ml Klysmen; Salofalk® 1g Rektalschaum. Wirkstoff: Mesalazin (5-Aminosalicylsäure). **Zusammensetzung:** 1 Btl. Salofalk® Granu-Stix® 500mg/1000mg/1,5g/3g enthält: Arzneil. wirts. Bestandteile: 500 mg/1000 mg/1,5 g/3 g Mesalazin. Sonstige Bestandteile: Mikrokr. Cellulose, Hypromellose, hochdisp. Siliciumdioxid, Polyacrylat-Dispersion 40% (Eudragit NE40D); enthält 2% Nonoxinol 100), Magnesiumstearat (Ph.Eur.), Simecon, Methylcellulose, Sorbinsäure (Ph.Eur.), Methacrylsäure-Methylmethacrylat-Copolymer (1:1) (Ph.Eur.) (MW: ca. 135000) (Eudragit L100), Triethylcitrat, Talkum, Titandioxid (E171), Carmellose-Natrium (Ph.Eur.), Aspartam (E951), Citronensäure, Vanille-Custard-Aroma (enthält Propylenglycol), Povidon K25. 1 Tabl. Salofalk® 250mg/500mg enthält: Arzneil. wirts. Bestandteile: 250 mg/500 mg Mesalazin. Sonstige Bestandteile: Calciumstearat (Ph.Eur.), basisches Butylmethacrylat-Copolymer (Ph.Eur.) (= Eudragit E), Methacrylsäure-Methylmethacrylat-Copolymer (1:1) (Ph.Eur.) (= Eudragit L), Glycerin, hochdisperses Siliciumdioxid, Hypromellose, Macrogol 6000, mikrokristalline Cellulose, Natriumcarbonat, Povidon K25, Talkum, Farbstoffe: Titandioxid (E171), Eisenoxidhydrat (E172); zusätzl. Salofalk® 500mg Tabl.: Croscarmellose-Natrium. 1 Supp. Salofalk® 250mg/500mg/1g enthält: Arzneil. wirts. Bestandteile: 250 mg/500 mg/1 g Mesalazin. Sonstige Bestandteile: Hartfett; zusätzl. Salofalk® 500mg Supp.: Docusat-Natrium, Hexadecan-1-ol. 1 Klysmen Salofalk® 2g/30ml bzw. 4g/60ml enthält: Arzneil. wirts. Bestandteile: 2 g bzw. 4 g Mesalazin. Sonstige Bestandteile: Natriumbenzoat (E211), Kaliummetabisulfit (Ph.Eur.) (E224), Kaliumacetat, Carbomer 947P, Xanthan-Gummi, Natriummetadat (Ph.Eur.), ger. Wasser. 1 Sprühstoß Salofalk® 1g Rektalschaum enthält: Arzneil. wirts. Bestandteile: 1 g Mesalazin. Sonstige Bestandteile: Natriummetabisulfit (Ph.Eur.) (E223), Cetylstearylalkohol (Ph.Eur.), Polysorbat 60, Natriummetadat (Ph.Eur.), Propylenglycol. Treibgase: Propan, Butan, 2-Methylpropan. **Anwendungsgebiete:** Salofalk® Granu-Stix® 500mg/1000mg/1,5g/3g: Akutbeh. u. Rezidivprophylaxe Colitis ulcerosa. Salofalk® 250mg/500mg Tabl.: Akutbeh. und Rezidivprophylaxe Colitis ulcerosa. Akutbeh. Morbus Crohn. Salofalk® 250mg/500mg/1g Supp.: Akutbeh. (1g: leicht bis mittelschwerer) Colitis ulcerosa, die auf das Rektum beschränkt ist. Zusatzl. Salofalk® 250 mg Supp.: Rezidivprophylaxe Colitis ulcerosa. Salofalk® 2g/30ml Klysmen: Akutbeh. leichter bis mittelschwerer entzündl. Erkrank. des Dickdarms (Colitis ulcerosa), die auf das Rektum und Colon sigmoideum beschränkt sind. Salofalk® 4g/60ml Klysmen: Akuter Schub Colitis ulcerosa. Salofalk® 1g Rektalschaum: Beh. von leichter aktiver Colitis ulcerosa des Sigmoids und Rektums. Pat. mit bekannter Überempfindlichkeit gg. Salicylate oder einen der sonstigen Bestandteile, schwere Leber- u. Nierenfunktionsstörungen. Schwangerschaft und Stillzeit: Nutzen/Risiko-Abwägung. Zusatzl. Salofalk® Klysmen u. Rektalschaum: bei empfindlichen Personen (bes. mit Asthma- oder Allergievorgeschichte) wegen Gehalt an Sulfit, Natriumbenzoat. **Nebenwirkungen:** Kopfschmerzen, Schwindel, periphere Neuropathie, Abdominalschmerzen, Diarrhö, Flatulenz, Übelkeit, Erbrechen, Nierenfunktionsstörungen einschließlich akuter u. chron. interstitieller Nephritis und Niereninsuffizienz, Überempfindlichkeitsreaktionen wie allergisches Exanthem, Medikamentenfieber, Pancolitis, Lupus-erythematodes Syndrom, allergische u. fibrotische Lungenreaktionen (einschl. Dyspnoe, Husten, Bronchospasmus, Alveolitis, pulmonale Eosinophilie, Lungeninfiltrat, Pneumonitis) Peri- u. Myocarditis, akute Pankreatitis, Myalgien, Arthralgien, Blutbildveränderungen (aplastische Anämie, Agranulozytose, Panzytopenie, Neutropenie, Leukopenie, Thrombozytopenie), Veränder. d. Leberfunktionsparameter (Anstieg d. Transaminasen u. Cholestaseparameter), Hepatitis, cholestatische Hepatitis, Alopezie, Oligospermie (reversibel). Zusatzl. Salofalk® Rektalschaum: Abdominelles Spannungsgefühl, Analbeschwerden, Reizung am Verabreichungsort, schmerzhafter Stuhl drang. Salofalk® 1g Supp.: Verstopfung. **Packungsgrößen:** Salofalk® Granu-Stix® 500mg: 50 Btl. (N1), 100 Btl. (N2), 300 Btl. (N3); Salofalk® Granu-Stix® 1000mg: 50 Btl. (N1), 100 Btl. (N2), 150 Btl. (N3); Salofalk® Granu-Stix® 1,5g: 35 Btl. (N1), 100 Btl. (N2); Salofalk® Granu-Stix® 3g: 20 Btl. (N1), 50 Btl. (N2), 100 Btl. (N3); Salofalk® 250mg Tabl.: 120 Tbl. (N2), 400 Tbl. (N3); Salofalk® 500mg Tabl.: 50 Tbl. (N1), 100 Tbl. (N2), 300 Tbl. (N3); Salofalk® 250mg Supp.: 10 Supp. (N1), 30 Supp. (N2), 120 Supp. (N3); Salofalk® 500mg Supp.: 10 Supp. (N1), 30 Supp. (N2), 120 Supp. (N3); Salofalk® 1g Supp.: 10 Supp. (N1), 30 Supp. (N2), 90 Supp. (N3); Salofalk® 2g/30ml Klysmen: 7 Klys. (N1), 21 Klys. (N2); Salofalk® 4g/60ml Klysmen: 7 Klys. (N1), 21 Klys. (N2). Salofalk® 1g Rektalschaum: 1 Dose (N1), 4 Dosen (N3). Verschreibungspflichtig. Stand: 11/2012.

DR. FALK PHARMA GmbH



Leinenweberstr. 5
79108 Freiburg
Germany

www.dr.falkpharma.de

SPONSOREN
ENDOCLUBNORD SAGT
VIELEN DANK!

OLYMPUS

Boston Scientific
Advancing science for life™

CANTEL MEDICAL

EndoStim

erbe
power your performance.



FERRING
ARZNEIMITTEL

FRACTYL

MT MICRO-TECH



NORGINE

RECORDATI PHARMA



TILLOTTS PHARMA
GI-health is our passion™

Boston Scientific GmbH Ratingen, Cantel Medical Deutschland GmbH Düsseldorf, EndoStim BV Nijmegen, Erbe Elektromedizin GmbH Tübingen, Dr. Falk Pharma GmbH Freiburg, Ferring Arzneimittel GmbH Kiel, Fractyl Laboratories Inc. Lexington, USA, Micro-Tech Europe GmbH Düsseldorf, Norgine GmbH Marburg, Olympus Deutschland GmbH Hamburg, Recordati Pharma GmbH Ulm, Takeda Pharma Vertrieb GmbH & Co. KG Berlin, Tillotts Pharma GmbH Berlin

Angaben ohne Gewähr – Stand 03/2017

PREISE UND KONDITIONEN

TAGUNGSGEBÜHR ENDOCLUBNORD		
ZAHLUNGSEINGANG	bis 20.09.2017	ab 21.09.2017
Arzt	€ 240,-	€ 280,-
Mitglied bng/ESGE/DGVS	€ 200,-	€ 240,-
Assistenzarzt	€ 70,-	€ 90,-
Pflegepersonal	€ 70,-	€ 90,-
Student	€ 70,-	€ 90,-
TEAM-TICKET (1 Arzt + 2 Pflege)	€ 350,-	€ 390,-
XXL TEAM-TICKET (ges. Abteilung/Praxis)	€ 550,-	€ 600,-

TAGUNGSGEBÜHR ENDOCLUBNORD PLUS COMPLICATIONS		
ZAHLUNGSEINGANG	bis 20.09.2017	ab 21.09.2017
Arzt	€ 320,-	€ 370,-
Mitglied bng/ESGE/DGVS	€ 250,-	€ 320,-
Assistenzarzt	€ 90,-	€ 130,-
Pflegepersonal	€ 90,-	€ 130,-
Student	€ 90,-	€ 130,-
TEAM-TICKET PLUS (1 Arzt + 2 Pflege)	€ 450,-	€ 610,-
Die Tagung Complications in GI Endoscopy findet nur in englischer Sprache statt.		

Anmeldungen als Assistenzarzt, Pflegepersonal oder Student bitte mit Nachweis.

PREISE UND KONDITIONEN

ANMELDUNG

Im Internet über unsere Website: www.endoclubnord.de oder mit dem Anmeldeformular auf den **Seiten 33/34** dieses Programms.

ZIMMERRESERVIERUNG

Bitte buchen Sie Ihr Zimmer baldmöglichst da zeitgleich zum Endo Club Nord zwei große Veranstaltungen in Hamburg stattfinden. Auf der Homepage finden Sie einen Link zum **HRS Buchungportal**.

ZAHLUNGSWEISE

Bitte überweisen Sie den Teilnahmebetrag **bis spätestens 16.10.2017** auf folgendes Konto:

Inhaber COCS GmbH
Bank HypoVereinsbank München
IBAN DE30 7002 0270 0039 6131 40
BIC HYVEDEMMXXX
Kennwort ECN2017 und Name des Teilnehmers

Bei Zahlungen aus dem Ausland werden keine Transaktionsgebühren übernommen.

STORNIERUNG

Bei einer schriftlichen Stornierung bis 16.10.2017 werden die Tagungsgebühren nach Abzug einer Bearbeitungsgebühr von € 20,- erstattet.

Nach diesem Termin können keine Zahlungen erstattet werden.

KONGRESSUNTERLAGEN

Teilnehmer aus Deutschland, Österreich und der Schweiz erhalten ihre persönlichen Kongressunterlagen eine Woche vor der Veranstaltung per Post, sofern die Zahlung bis **16.10.2017** bei COCS eingegangen ist.

Das Kongressprogramm und der Clip für das Namensschild liegen vor Ort aus, das Anstellen am Registrierungscounter entfällt somit.

FRÜHBUCHER BONUS

Nutzen Sie den Frühbucher-Bonus vom **ENDOCLUBNORD**. Buchen und zahlen Sie **bis zum 20.09.2017**.

Schauen Sie auf Seite 24 und vergleichen Sie unsere Tagungsgebühren!

Sodbrennen ausschalten. Leben einschalten.

Neurostimulationstherapie bei schwerer Refluxkrankheit

Für die meisten Patienten gilt:

- kein Aufstoßen und Sodbrennen mehr
- deutliche Verbesserung der refluxbedingten Schlafprobleme
- keine Einnahme von PPI mehr
- langfristige Normalisierung der Säureexposition



EndoStim[®]

www.reflux-behandlung.de
www.endostim.com

KONTAKT

VERANSTALTUNGSORTE

ENDOCLUBNORD

**Hamburg Messe –
Eingang West, Halle A3**

S- und U-Bahnhof Sternschanze (Messe)
Lagerstraße, 20357 Hamburg
www.hamburg-messe.de

VORSYMPOSIUM

Crowne Plaza Hotel Hamburg

ab Hauptbahnhof mit der Buslinie 6
Graumannsweg 10, 22087 Hamburg
www.crowneplaza.com

VERANSTALTER UND ORGANISATOR

COCS GmbH

Congress Organisation C. Schäfer
Rosenheimer Str. 145c, 81671 München

Telefon 089/89 06 77-0

Fax 089/89 06 77-77

E-Mail endoclubnord@cocs.de

www.cocs.de

ÖFFNUNGSZEITEN DES TAGUNGSBÜROS

Fr 03.11.2017 8.00 bis 18.00 Uhr

Sa 04.11.2017 8.00 bis 13.30 Uhr



ANREISE

HAMBURG MESSE EINGANG WEST HALLE A3

MIT DEM FLUGZEUG

Die Hamburg Messe erreichen Sie mit der **S-Bahn, die direkt vom Flughafen** abfährt, in einer halben Stunde. Oder Sie nehmen sich ein Taxi. Bei guter Verkehrslage dauert die Fahrtzeit nur 20 Minuten, die Entfernung beträgt ca. 10 km.

Es bestehen **Lufthansa Group Partner Sondertarife**, weitere Informationen finden Sie unter www.endoclubnord.de.

MIT DER BAHN

Details zu vergünstigten Deutschen Bahn Konditionen im Rahmen des ENDOCLUB-NORD finden Sie unter: www.endoclubnord.de

Durch die unmittelbare Nähe zum **Inter-City-Bahnhof Dammtor** ist die Hamburg Messe direkt an das Fernbahnnetz der Deutschen Bahn und damit an das internationale Streckennetz angeschlossen.

Bei Ankunft am **Bahnhof Dammtor** oder am Hamburger **Hauptbahnhof** gelangen Sie am schnellsten mit den S-Bahnen: S11, S 31, S3 zur Haltestelle **Sternschanze (Messe)**.

Der Fußweg zur Hamburg Messe **Eingang West Halle A3** beträgt ca. 5 Minuten.

MIT DEM AUTO

Bitte folgen Sie aus allen Richtungen den Beschilderungen „**HH-Centrum**“. Anschließend folgen Sie einfach den Wegweisern „**Messe/CCH**“ zur **Lagerstraße, 20357 Hamburg**.

MIT DEM NAHVERKEHR (HVV)

Durch die verkehrsgünstige und zentrale Lage ist die Hamburg Messe von überall aus in kürzester Zeit zu erreichen.

Den **Eingang der Messe West (Halle A3)** erreichen Sie am besten über die **U- und S-Bahnhof Sternschanze (Messe)** mit den Bahnen S11, S21, S31 und U3.

KOSTENLOSES HVV-TICKET

Während des Kongresses am 03. + 04. November 2017 können Sie das gesamte Hamburger Nahverkehrsnetz HVV (U-Bahn, S-Bahn, Bus, z.T. Fähren) frei nutzen.

Als Fahrkarte gilt Ihr **Kongress-Namensschild**.

PARKEN

Es steht das **Parkhaus Mitte** zur Verfügung, die Einfahrt ist in der Lagerstraße. Von dort gelangen Sie in 2 Minuten Fußweg zur Hamburg Messe **Eingang West Halle A3**.

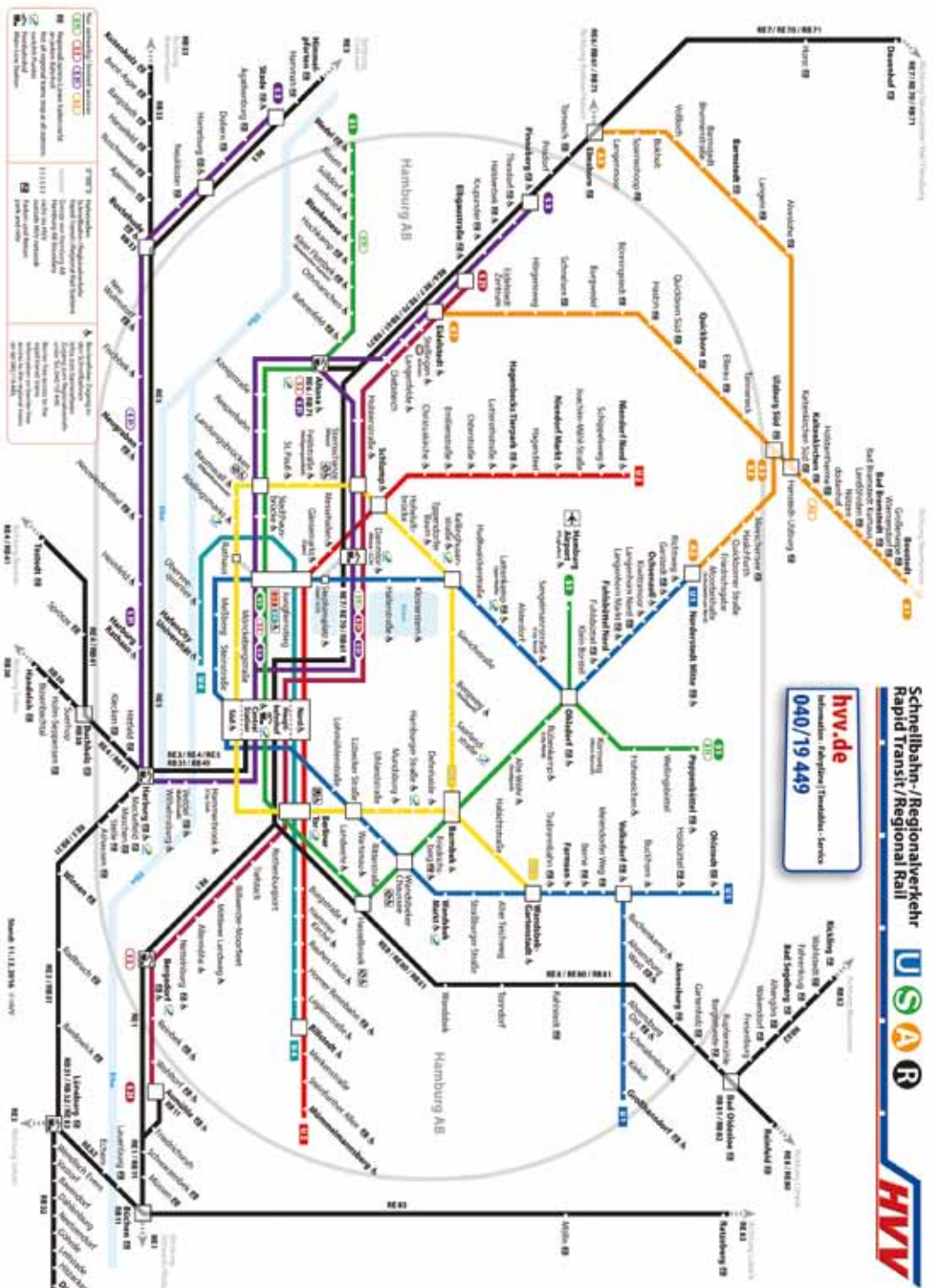

ALLGEMEINE HINWEISE



Neues Einnahmeschema¹
• Verbesserte Sauberkeit durch individualisierte Einnahme²
• Angenehm für Ihre Patienten
• Klare Sicht für Sie

OPTIMA-Studie^Ω mit PICOPREP^{®2}:
Individualisierte Einnahme*
gegenüber Einnahme am Vortag²

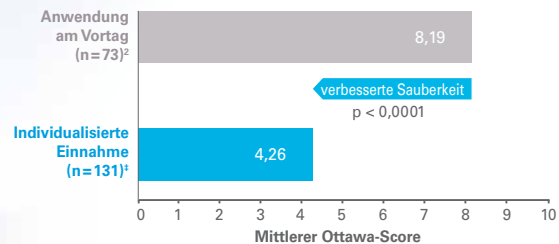

Je niedriger der Ottawa-Score, desto besser die Darmreinigung

Ω Primärer Endpunkt: Wirksamkeit der Darmreinigung im gesamten Darm (gemessen anhand des mittleren Ottawa-Scores), ITT-Population (intention to treat)

* Individualisierte Einnahme in Abhängigkeit vom Zeitpunkt der Koloskopie:

1. PICOPREP[®]-Dosis 10 - 18 Stunden vor der Koloskopie
2. PICOPREP[®]-Dosis 4 - 6 Stunden vor der Koloskopie

FERRING
ARZNEIMITTEL

MAGNESIUMCITRAT + NATRIUMPICOSULFAT
PICOPREP[®]
Angenehm. Verträglich. Sauber.

‡ Der gelöste Inhalt der zwei PICOPREP[®]-Beutel wird abhängig vom geplanten Zeitpunkt der Untersuchung eingenommen. Den Inhalt des Beutels in ca. 150 ml Wasser lösen und 2 - 3 Minuten umrühren.

- **1. Anwendung:** Der gelöste Inhalt des ersten Beutels wird 10 bis 18 Stunden vor der Untersuchung eingenommen. Danach werden verteilt über mehrere Stunden mindestens 5-mal 250 ml einer klaren Flüssigkeit getrunken.
- **2. Anwendung:** Der gelöste Inhalt des zweiten Beutels wird 4 bis 6 Stunden vor der Untersuchung eingenommen. Danach werden verteilt über mehrere Stunden mindestens 3-mal 250 ml einer klaren Flüssigkeit getrunken. Klare Flüssigkeiten dürfen bis 2 Stunden vor der Untersuchung getrunken werden.

1 Fachinformation PICOPREP[®], Stand Juni 2016

2 Kiesslich R, Angelin C, Raymond K, Hing WMA, Masure JA, Stoltenberg M. A Randomised, Assessor-Blinded, Multi-Centre Trial Comparing the Efficacy, Safety and Tolerability of a New Tailored Dosing Regimen to Day-Before Dosing Regimen of Colon Cleansing Agent Used Prior to Colonoscopy. *Gastrointestinal Endoscopy*. 2016; 83(5):AB227
(Vergleich zur Einnahme beider Dosen am Vortag. 1. Dosis vor 8 Uhr morgens, 2. Dosis 6 - 8 Stunden später.)

PICOPREP Pulver zur Herstellung einer Lösung zum Einnehmen

Zus.: Jeder Beutel (16,1 g) enth.: **Wirkstoffe:** Natriumpicosulfat 10 mg, Magnesiumoxid 3,5 g, Citronensäure 12,0 g. **Sonst. Bestandt.:** Kaliumhydrogencarbonat, Saccharin-Natrium, natürl. sprühgetrockn. Orangenaroma m. d. Inhaltsstoff. Arab. Gummi E414, Lactose, Ascorbinsäure, Butylhydroxyanisol (Ph. Eur.). **Anw.:** Für Erwachs., Jugendl., Kind. ab 1 Jahr: Zur Darmreinigung v. Röntgenuntersuch., endoskop. Untersuch. od. chir. Eingriffen. **Gegenanz.:** Überempfindlichk. gg. d. Wirkstoff od. Bestandteile d. Arzneimittels, dekomp. Herzinsuff., Retent. v. Mageninhalt, gastrointest. Ulcera, tox. Kolitis, tox. Megakolon, Ileus, Übelk., Erbrechen, abdomin. chir. Notfälle (z. B. akute Appendizitis), gastrointest. Obstruktion, Perforation od. Verdacht darauf, schwere Dehydratation, Rhabdomyolyse, Hypermagnesiämie, aktive entzündl. Darmerkrankung, stark eingeschränkte Nierenfunkt. **Warnhinw.:** 1 Btl. enth. 5 mmol Kalium, enth. Lactose, bes. Aufmerksamk. b. geschwächt. od. ält. Pat., gering. Körpergew., Kindern, Hypokaliämie oder -natriämie, nach chir. Eingriffen im Magen-Darm-Ber., Nierenfunktionsstör., Herzerkr., entzündl. Darmerkrank. **Nebenw.:** Häufig: Kopfschmerzen, Übelk., Proktalgie. Gelegentl.: Anaphylakt. Reaktion, Überempfindlichk., Hyponatriämie u. -kaliämie, Epilepsie, Grand-Mal-Anfall, Krampfanfälle, Verwirrth., Erbrechen, Bauchschmerzen, aphthoide Ulcera im Ileum, Ausschlag (einschl. erythematöser u. makulopapulöser), Urtikaria, Pruritus, Purpura. Häufigkeit nicht bekannt: Diarrhoe, Stuhlinkontinenz. **Apothekenpflichtig.** **Stand:** Juni 2016. FERRING Arzneimittel GmbH, Fabrikstraße 7, 24103 Kiel, Tel.: 0431 5852-0, Fax: 0431 5852-74, E-Mail: info-service@ferring.de

ZERTIFIZIERUNG

Die Tagung wird bei der Ärztekammer Hamburg zertifiziert. Alle Teilnehmer erhalten zum Ende der Veranstaltung eine Teilnahmebescheinigung.

Zusätzlich wird die Zertifizierung beruflich Pfleger (in Zusammenarbeit mit der DEGEA) beantragt. Weitere Informationen unter www.deutscher-pflegerat.de

ARBEITGEBER- UND DIENSTHERRENGENEHMIGUNG

Im Sinne des FSA-Kodexes möchten wir Ärzte/Wissenschaftler im Angestelltenverhältnis bitten, falls erforderlich eine Genehmigung von Ihrem Arbeitgeber/Dienstherren zur Teilnahme am ENDOCLUBNORD einzuholen.

Die Tagung wird von pharmazeutischen/medizinischen Unternehmen unterstützt, wobei die Sponsoren keinen Einfluss auf die Gestaltung des wissenschaftlichen Programms haben.

Firmen Lectures sind deutlich gekennzeichnet.

FSA-KODEX

Die Offenlegung gemäß FSA-Kodex kann auf Wunsch über die Internetseite www.endoclubnord.de eingesehen werden und wird dort laufend aktualisiert.

ÜBERSETZUNG

Die Kongresssprachen sind Deutsch und Englisch mit simultaner Übersetzung.

FILMEN UND FOTOGRAFIEREN

Das Filmen oder Fotografieren von Vorträgen oder Live-Demonstrationen ist ohne Genehmigung verboten. Ausgewählte Aufnahmen seitens des Veranstalters sind auf der Homepage einsehbar.

Falls Sie mit einer eventuellen Darstellung Ihrer Person nicht einverstanden sein sollten, wird um Widerspruch gebeten.

HAFTUNG

Der Teilnehmer nimmt zur Kenntnis, dass er dem Veranstalter gegenüber keine Schadensersatzansprüche geltend machen kann, wenn die Durchführung des Kongresses oder einzelner Bestandteile durch unvorhergesehene politische oder wirtschaftliche Ereignisse oder allgemein durch höhere Gewalt erschwert oder verhindert wird, oder wenn durch Absagen von Referenten o. ä. Programmänderungen erforderlich werden.

Mit seiner Anmeldung erkennt der Teilnehmer diesen Vorbehalt an. Bitte überprüfen Sie die Gültigkeit Ihrer eigenen Versicherung. Der Gerichtsstand ist München.

IMPRESSUM

Wissenschaftliche Tagungsleitung und verantwortlich für den redaktionellen Inhalt: Prof. Dr. Jürgen Pohl, Asklepios Klinik Altona, Prof. Dr. Siegbert Faiss, Asklepios Klinik Barmbek, Prof. Dr. Thomas Rösch, Universitätsklinikum Hamburg-Eppendorf

Design und Umsetzung:
Kerstin Mackenbrock, Hamburg

5. International Symposium on Complications in GI Endoscopy

How to diagnose, how to treat and how to prevent!

02
Nov
2017



02 November 2017
Crowne Plaza Hamburg, Germany

Course Director
Peter N. Meier, Hannover

Honorary President
Friedrich Hagenmüller, Hamburg

Scientific Committee
Marc Barthet, Marseille
Paul Fockens, Amsterdam
Ian Gralnek, Haifa
James Lau, Hong Kong
Horst Neuhaus, Düsseldorf
Michael Wallace, Jacksonville

State of the Art Lecture
Friedrich Hagenmüller, Hamburg

www.complications-in-endoscopy.com

Registration required, limited number of seats!

Endorsed by



Anmeldung per Post mit diesem Anmeldeformular.
Bitte ausfüllen, abtrennen und im frankierten Briefumschlag zusenden.
Per Fax bitte unter folgender Nummer: 089/89 06 77 77 übermitteln.
Oder auf unserer Website online anmelden:
www.endoclubnord.de

ANMELDUNG

ZUM ENDOCLUBNORD FR 03./SA 04.11.2017

ZAHLUNGSEINGANG	bis 20.09.2017	ab 21.09.2017
<input type="checkbox"/> Arzt	€ 240,-	€ 280,-
<input type="checkbox"/> Mitglied <input type="checkbox"/> bng <input type="checkbox"/> ESGE <input type="checkbox"/> DGVS	€ 200,-	€ 240,-
<input type="checkbox"/> Assistenzarzt (mit Nachweis)	€ 70,-	€ 90,-
<input type="checkbox"/> Pflegepersonal (mit Nachweis)	€ 70,-	€ 90,-
<input type="checkbox"/> Student (mit Nachweis)	€ 70,-	€ 90,-
<input type="checkbox"/> TEAM-TICKET (1 Arzt + 2 Pflege)	€ 350,-	€ 390,-
<input type="checkbox"/> XXL TEAM-TICKET (ges. Abteilung/Praxis)	€ 550,-	€ 600,-

ZUM ENDOCLUBNORD PLUS COMPLICATIONS*
FR 03./SA 04.11.2017 + DO 02.11.2017

ZAHLUNGSEINGANG	bis 20.09.2017	ab 21.09.2017
<input type="checkbox"/> Arzt	€ 320,-	€ 370,-
<input type="checkbox"/> Mitglied <input type="checkbox"/> bng <input type="checkbox"/> ESGE <input type="checkbox"/> DGVS	€ 250,-	€ 320,-
<input type="checkbox"/> Assistenzarzt (mit Nachweis)	€ 90,-	€ 130,-
<input type="checkbox"/> Pflegepersonal (mit Nachweis)	€ 90,-	€ 130,-
<input type="checkbox"/> Student (mit Nachweis)	€ 90,-	€ 130,-
<input type="checkbox"/> TEAM-TICKET PLUS (1 Arzt + 2 Pflege)	€ 450,-	€ 610,-

WORKING GROUPS am 02.11.17 von 16.30 bis 18.30 Uhr

<input type="checkbox"/> WG1 Colonoscopy	<input type="checkbox"/> WG2 EMR/ESD	<input type="checkbox"/> WG3 ERCP	<input type="checkbox"/> WG4 EUS
<input type="checkbox"/> Abendveranstaltung um 19.30 Uhr im Elb-Panorama für € 45,-			

* Complications in GI Endoscopy und Working Groups nur in englischer Sprache.

1. _____

2. _____

Bitte Namen und Vornamen des Pflegepersonals einfügen!

Details zur Zahlungsweise finden Sie hier im Heft auf Seite 25.

Bitte überweisen Sie den Gesamtbetrag bis spätestens 16.10.2017.

Die Allgemeinen Hinweise mit den Stornierungs- und Haftungsbedingungen habe ich gelesen und akzeptiert. Ich nehme verbindlich teil.

Hiermit stimme ich zu, weitere Informationen zu dieser Kongressreihe und thematisch verwandten Kongressen per E-Mail zu erhalten.

Ich möchte keine weiteren Informationen per E-Mail erhalten.

Datum, Unterschrift _____

ANMELDUNG

per Post, per Fax unter der
Fax-Nummer: 089/89 06 77 77
online: www.endoclubnord.de

COCS GmbH

Congress Organisation C. Schäfer
Rosenheimer Str. 145c
81671 München

ENDOCLUBNORD

Frau Herr Prof. PD Dr. Dr.

Name _____
Vorname _____
Klinik/Praxis _____
Abteilung _____
Straße _____
PLZ _____ Ort _____
Vorwahl _____ Telefon _____
E-Mail _____

Für die Statistik: Niedergelassen Klinik

Fachgebiet: Gastroenterologie Chirurgie Innere Sonstige

 **CANTEL** | MEDIVATORS

Cantel Deutschland GmbH
Heerdter Lohweg 35
40549 Düsseldorf

Tel. +49 (0) 6 17 27 61 30 07
Fax +49 (0) 6 17 27 61 30 08
www.cantelmedical.de

ENDLICH IST ES SOWEIT...
MEDIVATORS WIRD ZU **CANTEL MEDICAL**
MIT FIRMENSITZ IN **DÜSSELDORF**

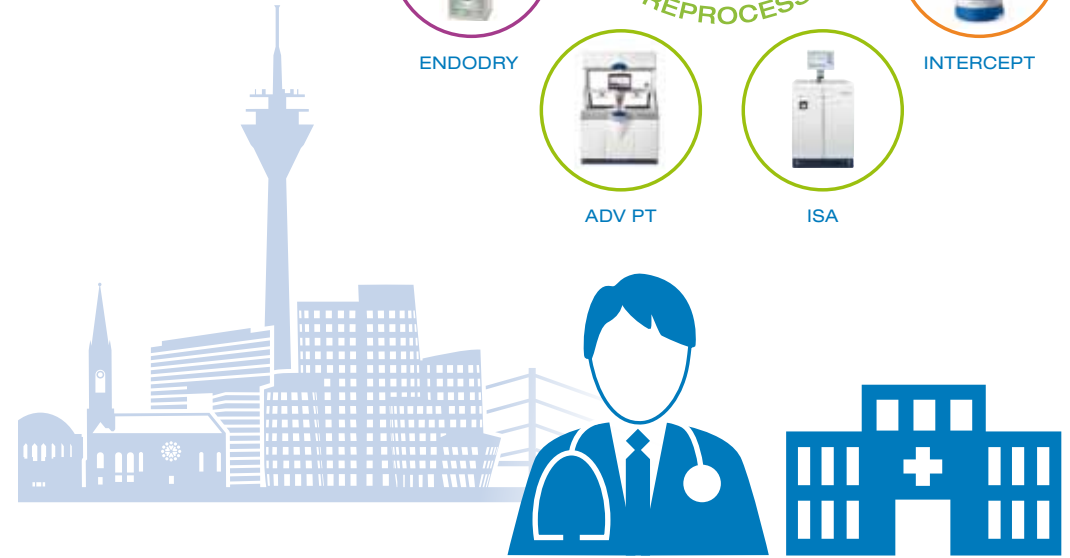



TRAINING IST DIE BESTE MEDIZIN

Sie möchten die neuesten Behandlungsmethoden sicher einsetzen können?
Wir bringen Sie in Theorie und Praxis auf den aktuellen Stand der Technik.
Erleben Sie individuelle Trainings in kleinen Gruppen unter der Leitung von
Experten der Endoskopie.

Melden Sie sich jetzt an unter

 www.olympus.de/training

